

# VAD HÄNDER I FRAMTIDEN

Jo, vi räknar med att få en ny bastu!

Denna bastu försvinner, och på dess plats kommer en ny byggnad med två omklädningsrum med duschar och varmt och kallt vatten året om. Bastun kommer att ha två avdelningar som skiljs åt av en lätt flyttbar mellanvägg. Toalett kommer att finnas.

Vi hoppas kunna ansöka om bygglov omedelbart efter nyår. Bygget startar sannolikt omedelbart efter sommarsemestern och beräknas färdigt under hösten.

Så här kan det se ut:

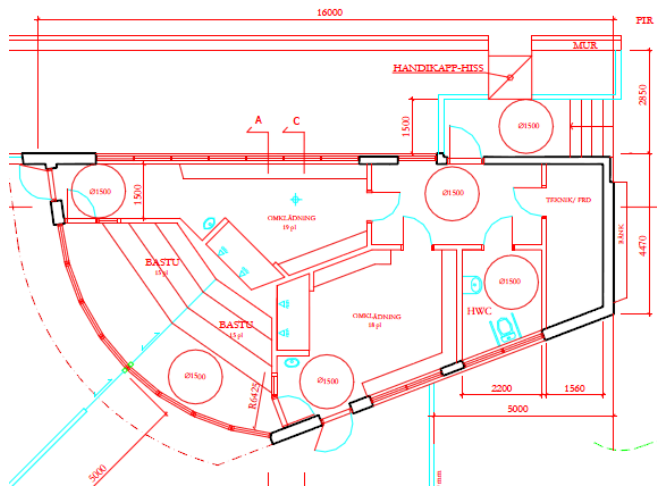

Eller ungefär så här:

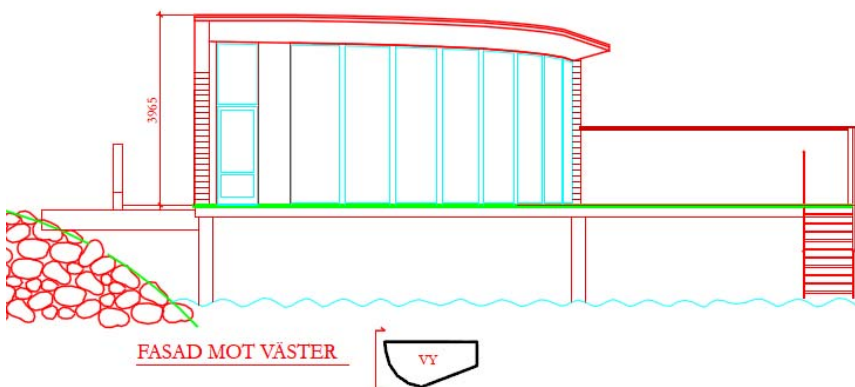
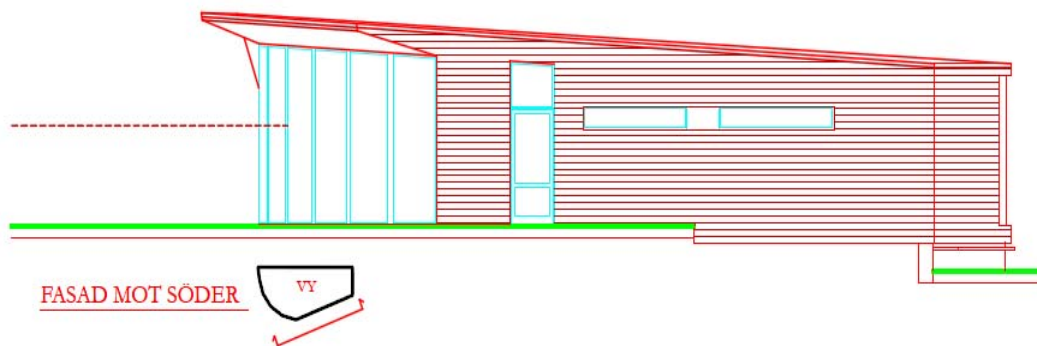

Den nya bastun kommer att ligga 80 cm högre än den nuvarande, vilket gör att den med marginal klarar även stormar som den vi hade vid 1:e advent.